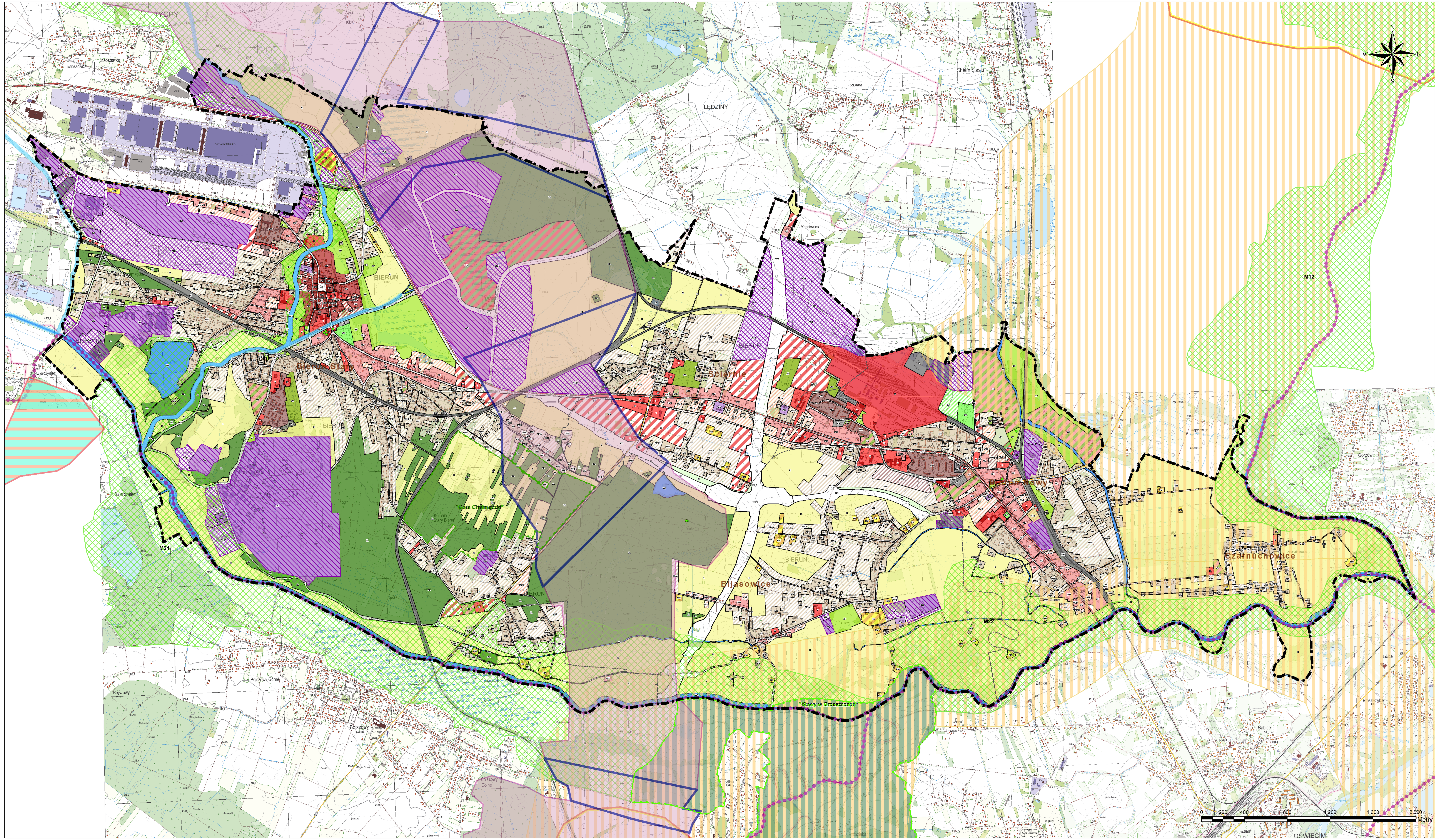

STUDIUM UWARUNKOWAŃ I KIERUNKÓW ZAGOSPODAROWANIA PRZESTRZENNEGO MIASTA BIERUNIA

PROGNOZA ODDZIAŁYWNIA NA ŚRODOWISKO

Rys. 3. Lokalizacja OZE na tle form ochrony przyrody, korytarzy ekologicznych oraz kierunków zagospodarowania przestrzennego

SKALA 1 : 10 000

LEGENDA

- Granica opracowania - granica administracyjna miasta Bieruń
- Obręby ewidencyjne

Kierunki zagospodarowania przestrzennego terenów

Obszary zabudowane do adaptacji i przekształceń

- SM Tereny zabudowy śródmiejskiej
- MW Tereny zabudowy mieszkaniowej wielorodzinnej
- MN Tereny zabudowy mieszkaniowej jednorodzinnej
- MU Tereny zabudowy mieszkaniowo-usługowej
- U Tereny zabudowy usługowej
- US Tereny usług sportu i rekreacji
- AG Tereny zabudowy aktywności gospodarczej
- RM Tereny zabudowy zagrodowej
- RU Tereny obsługi produkcji w gospodarstwach rolnych, hodowlanych i ogrodniczych

Obszary wskazane do zabudowy

- SMp Tereny zabudowy śródmiejskiej - projektowane
- MWp Tereny zabudowy mieszkaniowej wielorodzinnej - projektowane
- MNp Tereny zabudowy mieszkaniowej jednorodzinnej - projektowane
- MUp Tereny zabudowy mieszkaniowo-usługowej - projektowane
- Up Tereny zabudowy usługowej - projektowane
- AGp Tereny zabudowy aktywności gospodarczej - projektowane
- USp Tereny usług sportu i rekreacji - projektowane

Kierunki odnowy i rewaloryzacji środowiska i krajobrazu

- ZL Lasy
- ZP Tereny zieleni urządzonej
- ZN Tereny zieleni nieurządzonej
- ZI Tereny zieleni izolacyjnej
- ZC Tereny cmentarzy
- ZCp Tereny cmentarzy projektowane
- ZD Tereny ogrodów działkowych
- R Tereny rolne
- WS Tereny wód powierzchniowych śródlądowych

Kierunki rozwoju infrastruktury technicznej

- K Tereny infrastruktury technicznej kanalizacji
- E Tereny infrastruktury technicznej elektroenergetyki
- G Tereny infrastruktury technicznej gazownictwa

Kierunki rozwoju komunikacji

- KDS Teren projektowanej drogi publicznej klasy "ekspresowa" - S1
- KD Tereny dróg publicznych
- KG Tereny garaży
- KP Tereny parkingów
- KK Tereny infrastruktury kolejowej

OBSZARY I ZASADY OCHRONY ŚRODOWISKA, JEGO ZASOBÓW, OCHRONY PRZYRODY I KRAJOBRAZU, W TYM KRAJOBRAZU KULTUROWEGO

- Obszar specjalnej ochrony NATURA 2000 "Stawy w Brzeszczach"
- Zespół przyrodniczo-krajobrazowy "Góra Chełmeczki"
- Pomniki przyrody

OBSZARY O SZCZEGÓLNYCH WARUNKACH ZAGOSPODAROWANIA

- Obszary, na których rozmieszczone będą urządzenia wytwarzające energię z odnawialnych źródeł energii o mocy przekraczającej 500kW

KORYTARZE EKOLOGICZNE

- Korytarz chiropterologiczny łączący
- Korytarze ichtiologiczne

Korytarz Rz. Gostynia

Korytarz Rz. Mała Wisła

Korytarz Rz. Przemsza

- Korytarze ichtiologiczne obszary rdzeniowe
- Korytarze spójności obszarów chronionych - korytarze

M12 - Przemsza

M21 - Mleczna

M22 - Wisła

- Korytarze ornitologiczne przystanki pośrednie
- Korytarze ornitologiczne

Korytarz ponadregionalny Dolina Górnej Wisły

Korytarz regionalny Dolina Przemszy

- Korytarze spójności obszarów chronionych - obszary
- Korytarz teriologiczny ssaków drapieżnych - obszar węzłowy Lasy Pszczyńsko-Kobiórskie
- Korytarz teriologiczny ssaków kopytnych - obszary newralgiczne
- Korytarz teriologiczny ssaków kopytnych K/LPK-LM/2
- Korytarz teriologiczny ssaków kopytnych - obszary węzłowe

POZOSTAŁE OZNACZENIA

- Istniejące budynki

Czarnuchowice Nazwy jednostek osadniczych

Przedsiębiorstwo Projektowania, Studiów, Usług i Realizacji Spółka z o.o.
40-547 Katowice, ul. Rzepakowa 2A
tel.(4832) 206 52 69 terplan@terplan.com.pl
KRS:0000121817
terplan®

ZAMAWIAJĄCY	Gmina Bieruń ul. Rynek 14, 43-150 Bieruń NIP 646-10-15-103
NUMER UMOWY	541/U/GN/2020
TEMAT	Prognoza oddziaływania na środowisko projektu Studium uwarunkowań i kierunków zagospodarowania przestrzennego miasta Bierunia
RYSUNEK	Rys. 3. Lokalizacja OZE na tle form ochrony przyrody, korytarzy ekologicznych oraz kierunków zagospodarowania przestrzennego
ZESPÓŁ AUTORSKI	mgr inż. arch. Ryszard Wyszyński Kierownik zespołu
	mgr inż. Maciej Wyszyński Główny projektant
	dr Kamil Rysz Projektant
	dr Kinga Mazurek-Matuszewska Kształtowanie i ochrona środowiska
SKALA	1:10 000
DATA	Lipiec 2023 r.