PROGNOZA ODDZIAŁYWANIA NA ŚRODOWISKO DO PLANU OGÓLNEGO GMINY BIERUŃ

RYS. 2. WYRÓŻNIONE OBSZARY NA TLE OBOWIĄZUJĄCYCH USTALEŃ PLANISTYCZNYCH (MPZP)

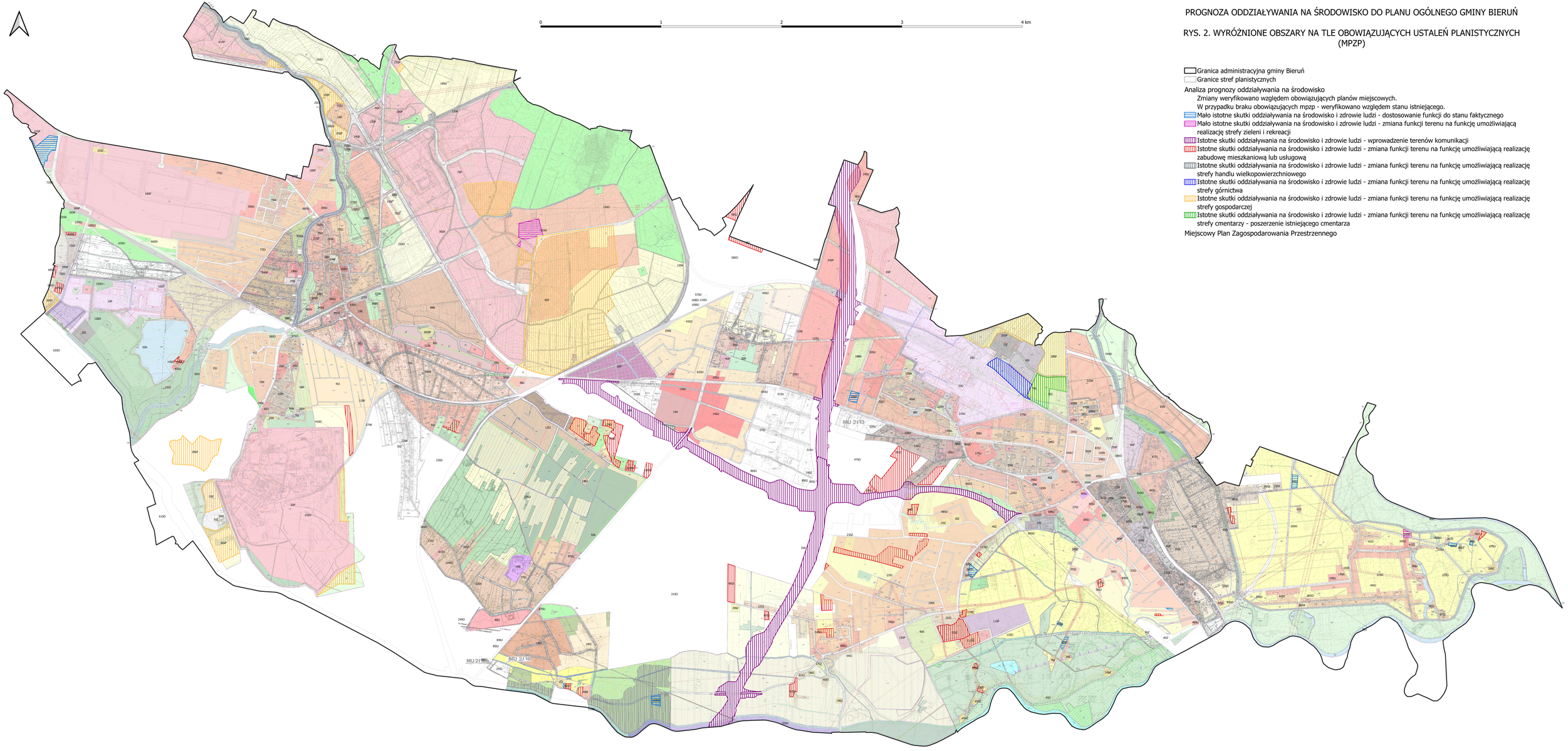

Granica administracyjna gminy Bieruń

Granice stref planistycznych

Analiza prognozy oddziaływania na środowisko

Zmiany weryfikowano względem obowiązujących planów miejscowych.

W przypadku braku obowiązujących mpzp - weryfikowano względem stanu istniejącego.

Mało istotne skutki oddziaływania na środowisko i zdrowie ludzi - dostosowanie funkcji do stanu faktycznego

Mało istotne skutki oddziaływania na środowisko i zdrowie ludzi - zmiana funkcji terenu na funkcję umożliwiającą realizację strefy zieleni i rekreacji

Istotne skutki oddziaływania na środowisko i zdrowie ludzi - wprowadzenie terenów komunikacji

Istotne skutki oddziaływania na środowisko i zdrowie ludzi - zmiana funkcji terenu na funkcję umożliwiającą realizację zabudowę mieszkaniową lub usługową

Istotne skutki oddziaływania na środowisko i zdrowie ludzi - zmiana funkcji terenu na funkcję umożliwiającą realizację strefy handlu wielkopowierzchniowego

Istotne skutki oddziaływania na środowisko i zdrowie ludzi - zmiana funkcji terenu na funkcję umożliwiającą realizację strefy górnictwa

Istotne skutki oddziaływania na środowisko i zdrowie ludzi - zmiana funkcji terenu na funkcję umożliwiającą realizację strefy gospodarczej

Istotne skutki oddziaływania na środowisko i zdrowie ludzi - zmiana funkcji terenu na funkcję umożliwiającą realizację strefy cmentarzy - poszerzenie istniejącego cmentarza

Miejscowy Plan Zagospodarowania Przestrzennego